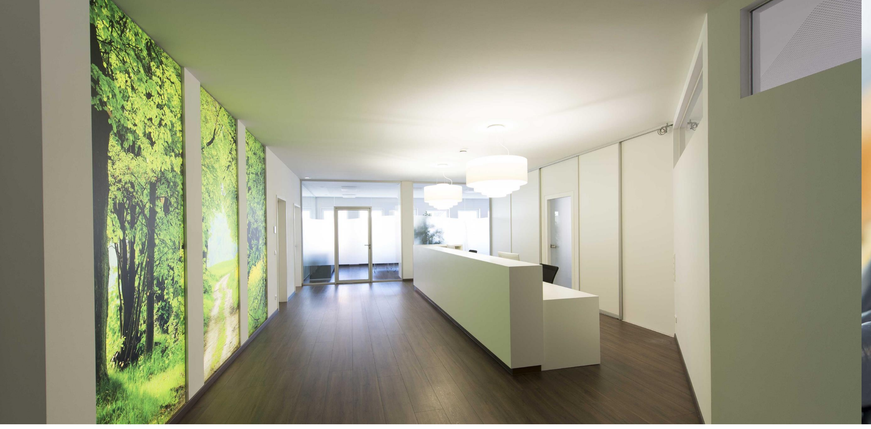

Wir bieten folgende Gruppenschulungen an:

- Diabetes mellitus Typ 2 ohne Insulintherapie
- Diabetes mellitus Typ 2 mit Insulintherapie
- Diabetes mellitus Typ 1 mit intensivierter Insulintherapie
- Diabetes mellitus Typ 1 mit Insulinpumpen-therapie
- Diabetes mellitus Typ 1 mit Unterzucker-problemen (HyPOS, Hypoglykämien)
- MEDIAS 2 („Mehr Diabetes Selbstmanagement für Typ 2")
- LINDA („Lebensnah – Interaktiv – Neu – Differenziert – Aktivierend")
- Schwangerschaftsdiabetes
- Hypertonie (Bluthochdruck)
- SPECTRUM (Schulungsprogramm zum kontinuierlichen Glukosemonitoring)

Das Ziel einer Schulung besteht darin, Patienten mit Diabetes mellitus zu einer eigenständigen und selbstverantwortlichen Behandlung ihres Diabetes im Alltag zu befähigen.

Die Schulungen erfolgen inhaltlich entsprechend den Leitlinien der DDG (Deutsche Diabetes Gesellschaft).

Beratung und Einzelschulungen:

Bei speziellen Problemen oder Fragestellungen bieten wir auch individuelle Einzelschulungen bzw. Beratungen an.

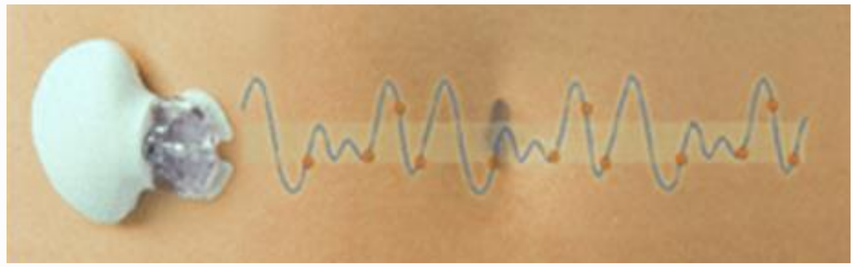

Angehörige oder Partner

Sie sind herzlich eingeladen an den Beratungen oder den Einzelschulungen mit teilzunehmen.

diabetes-freising

Diabetologische Schwerpunktpraxis
Dr. med. Esther Maria Preuß

Der wichtigste Therapeut ist der Patient selbst !

Liebe Patientin, lieber Patient,

diabetes-freising
ist eine Diabetologische Schwerpunktpraxis, spezialisiert auf Patienten mit Diabetes mellitus. Wir leisten mit langjähriger Erfahrung eine umfassende und nachhaltige medizinische Versorgung entsprechend dem aktuellsten Stand der Wissenschaft.

Es sind der Mensch und dessen Gesundheit, aber auch das Leben mit Diabetes, die im Mittelpunkt unserer Arbeit stehen. Da jeder Mensch einzigartig ist, wollen wir versuchen mit Ihnen gemeinsam Behandlungskonzepte zu entwickeln, die zu Ihnen und Ihren persönlichen Lebensumständen passen.

Unsere Schulungen können Ihnen hierfür das nötige Wissen und Zutrauen vermitteln, damit Sie Ihren Alltag gesund und selbstbestimmt erleben können. Denn der gut informierte und gut geschulte Patient wird nachhaltig in der Lage sein, seinen Diabetes zu verstehen, aktiv an seiner Behandlung mitzuwirken und dauerhaft gut mit ihm zu leben.

Wir möchten, dass Sie sich bei uns wohl und gut aufgehoben fühlen!

Ihre Dr. Esther Preuß und Praxisteam

Praxisschwerpunkte:

- Patienten mit Diabetes mellitus Typ 1 und Typ 2
- Patienten mit anderen Diabetesformen
- Frauen mit Schwangerschaftsdiabetes
- Insulinpumpentherapie (CSII)
- Continuierliche Glucosemessung (CGM, FGM)
- Diagnostik bei Glucosestoffwechselstörungen
- Patienten mit Bluthochdruck (Hypertonie)
- Diabetische Nierenerkrankung (Nephropathie)
- Diabetisches Fußsyndrom

Dr. med. Esther Maria Preuß
Fachärztin für Innere Medizin, Nephrologie
Diabetologin - Landesärztekammer/- DDG
(Deutsche Diabetes Gesellschaft)
Hypertensiologin-DHL

Vita:

- Studium der Humanmedizin, LMU München
- Arzt im Praktikum (AIP) KH München-Schwabing, Abt. für Nieren- und Hochdruckerkrankungen
- Assistenzärztin Kuratorium für Dialyse und Nierentransplantation (KfH) des Klinikum r.d.Isar
- Assistenzärztin AmperKlinikum Dachau, Abt. für Gastroenterologie und Diabetologie
- Assistenzärztin Universität Erlangen-Nürnberg Klinik für Nephrologie und Hypertensiologie
- Oberärztin Diabetes Klinik Bad Mergentheim
- Stellvertretende Leitung KfH-Dialyse Freising
- diabetes-freising seit 2009

diabetes-freising

Obere Hauptstr. 52, 85354 Freising
Telefon 08161-40554-0 – Fax -10
info@diabetes-freising.de
www.diabetes-freising.de

Mo, Mi 8-12 u.14-16 Uhr Di, Do 10-12 u.14-20 Uhr
Tel. Erreichbarkeit: Mo, Mi 8-12 Uhr Di, Do 14-20 Uhr